

Anexo. Calificación definitiva proceso selectivo

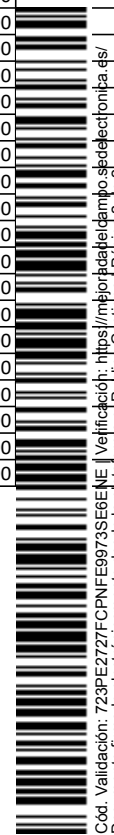

Nº	OPOSITOR	NIF	OPOSICIÓN				CONCURSO	PONDERACIÓN OPOSICIÓN			Calificación definitiva Concurso-Oposición		
			Conocimientos Calificación Total (A) + (B) Ponderada	Pruebas psicotecnicas	Pruebas físicas calificación final (MEDIA ARITMÉTICA)	Reconocimiento médico		Concurso	Conocimientos (60%)	Físicas (40%)	Oposición ponderada	90% Total Oposición ponderada	10% Concurso
1	TALAVERA JIMENEZ,SARA	490***21D	8,38	APTO	7,78	APTO	1,50	5,03	3,11	8,14	7,33	0,15	7,48
2	RODRIGUEZ SANTAMARIA, PABLO (1)	470***78E	8,52	APTO	7,18	APTO	2,50	5,11	2,87	7,99	7,19	0,25	7,44
3	NADAL LLORENTE,ALVARO (1)	704***52B	8,32	APTO	7,37	APTO	2,20	4,99	2,95	7,94	7,14	0,22	7,36
4	AGUDIEZ CALVO,SERGIO (1)	702***68D	8,44	APTO	7,35	APTO	1,50	5,07	2,94	8,00	7,20	0,15	7,35
5	ARRANZ BLANCO,DANIEL (1)	475***53G	7,66	APTO	7,62	APTO	3,00	4,60	3,05	7,64	6,88	0,30	7,18
6	NADAL LLORENTE,RAUL (1)	704***58Y	8,08	APTO	7,70	APTO	0,00	4,85	3,08	7,93	7,14	0,00	7,14
7	RIVAS MALDONADO,DAVID (1)	052***20Z	7,92	APTO	7,46	APTO	0,00	4,75	2,98	7,74	6,96	0,00	6,96
8	LOPEZ GUERRERO, JOSE (1)	491***80T	7,50	APTO	8,07	APTO	0,00	4,50	3,23	7,73	6,96	0,00	6,96
9	GUISADO MERIDA, CRISTINA (1)	457***80N	7,16	APTO	7,17	APTO	4,00	4,29	2,87	7,16	6,45	0,40	6,85
10	SANZ CASTRO,ALVARO	090***71W	8,13	APTO	6,72	APTO	0,00	4,88	2,69	7,57	6,81	0,00	6,81
11	AGUDO GONZALEZ,ISIDRO	523***62G	8,44	APTO	6,18	APTO	0,00	5,06	2,47	7,54	6,78	0,00	6,78
12	DIAZ SOBRINOS,ISMAEL	042***63X	7,78	APTO	7,00	APTO	0,00	4,67	2,80	7,47	6,72	0,00	6,72
13	TOLEDANO HERRERO,GUILLERMO	481***25Y	7,72	APTO	6,99	APTO	0,00	4,63	2,80	7,43	6,69	0,00	6,69
14	DIAZ HORCAJO,RUBEN	536***27J	7,51	APTO	7,28	APTO	0,00	4,50	2,91	7,42	6,67	0,00	6,67
15	LOPEZ ZARCO, SOLEDAD	468***52H	7,14	APTO	7,21	APTO	0,50	4,29	2,88	7,17	6,45	0,05	6,50
16	DIAZ-PAVON CORTES, DANIEL	509***89G	6,93	APTO	7,17	APTO	1,50	4,16	2,87	7,03	6,32	0,15	6,47
17	JIMENEZ GONZALEZ, ENRIQUE	091***08R	7,20	APTO	7,06	APTO	0,00	4,32	2,82	7,14	6,43	0,00	6,43
18	ARROYO ROSA, CARLOS	534***92S	6,78	APTO	6,92	APTO	0,00	4,07	2,77	6,84	6,15	0,00	6,15
19	SERRANO SANCHEZ,ALEJANDRO	473***00P	5,48	APTO	7,33	APTO	1,50	3,29	2,93	6,22	5,60	0,15	5,75
20	ORTEGA FRAGA, DAVID	072***08P	6,27	APTO	6,52	APTO	0,00	3,76	2,61	6,37	5,73	0,00	5,73
21	MORAL GARCIA, ALFONSO	027***51M	6,01	APTO	6,22	APTO	2,00	3,61	2,49	6,10	5,49	0,20	5,69
22	TERRON PALMA, RUBEN	534***24T	6,05	APTO	6,61	APTO	0,00	3,63	2,64	6,28	5,65	0,00	5,65
23	DE CASTRO BUSQUE,JOSE MIGUEL	514***93T	5,10	APTO	6,48	APTO	0,00	3,06	2,59	5,65	5,09	0,00	5,09

(1) Han renunciado por escrito al puesto obtenido en el proceso selectivo al haber aprobado y optado en otro Ayuntamiento



Cód. Validación: 723PEZ27ZFCPNFE9973S6E NE | Verificación: <https://mejoradaelcampo.sedelectronica.es/>
Documento firmado electrónicamente desde la plataforma esPublico Gestiona | Página 2 de 2