

ANÁLISIS DE RESULTADOS

PROYECTO *EN EL PARQUE VIVO 2013*



Organizado por:



Con la colaboración de:



GOBIERNO DE ESPAÑA

MINISTERIO DE AGRICULTURA, ALIMENTACIÓN Y MEDIO AMBIENTE



Fundación Biodiversidad



Ayuntamiento de Velilla de San Antonio

PROYECTO DE *En el Parque Vivo*
EDUCACIÓN AMBIENTAL Y VOLUNTARIADO

¿Dónde está el Parque?



MADRID

31.550 ha.
16 municipios
ZEPA Nº 142
Red Natura 2000
120 humedales
1000 especies
vegetales
200 especies de aves

En el Parque



COSLADA

TORREJÓN DE ARDOZ

SAN FERNANDO DE HENARES

MEJORADA DEL CAMPO

VELILLA DE SAN ANTONIO

RIVAS VACIAMADRID

ARGANDA DEL REY

GETAFE

PINTO

VALDEMORO

SAN MARTÍN DE LA VEGA

CIEMPOZUELOS

CHINCHÓN

TITULCIA

ARANJUEZ

PROYECTO *EN EL PARQUE VIVO 2013*



500.000 PERSONAS

¿Amenaza u oportunidad para la conservación de un espacio natural?

El Futuro del Parque depende de nosotros

¿CÓMO LO QUEREMOS?

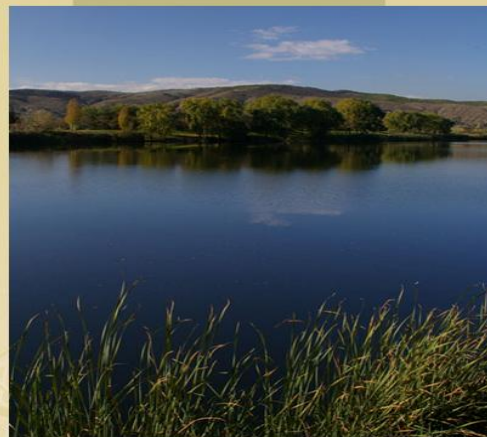

¿CÓMO ESTE?



¿COMO ESTE?





ANTECEDENTES

El proyecto “En el Parque Vivo” comenzó su andadura en el año 2007 al detectarse una importante falta de información sobre el Parque Regional del Sureste y los importantes valores naturales que este espacio natural protegido posee entre la población local.

Esta falta de información favorece SU degradación y un escaso interés por su conservación y respeto.

SITUACIÓN DE PARTIDA

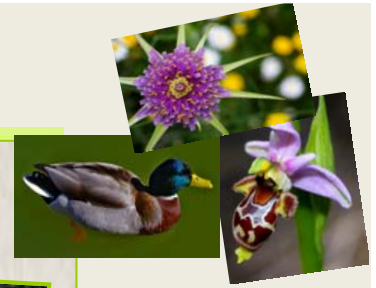



OBJETIVO

Fomentar la **sensibilización ambiental** para prevenir y reducir los impactos ambientales en un espacio natural protegido, a través de actividades y talleres de educación ambiental y acciones de voluntariado que favorezcan la participación de los vecinos de los municipios que integran el **Parque Regional del Sureste** en su **conservación**.



DATOS DE PARTICIPACIÓN

En total han participado más de **2.000 personas** en las diferentes actividades programadas.

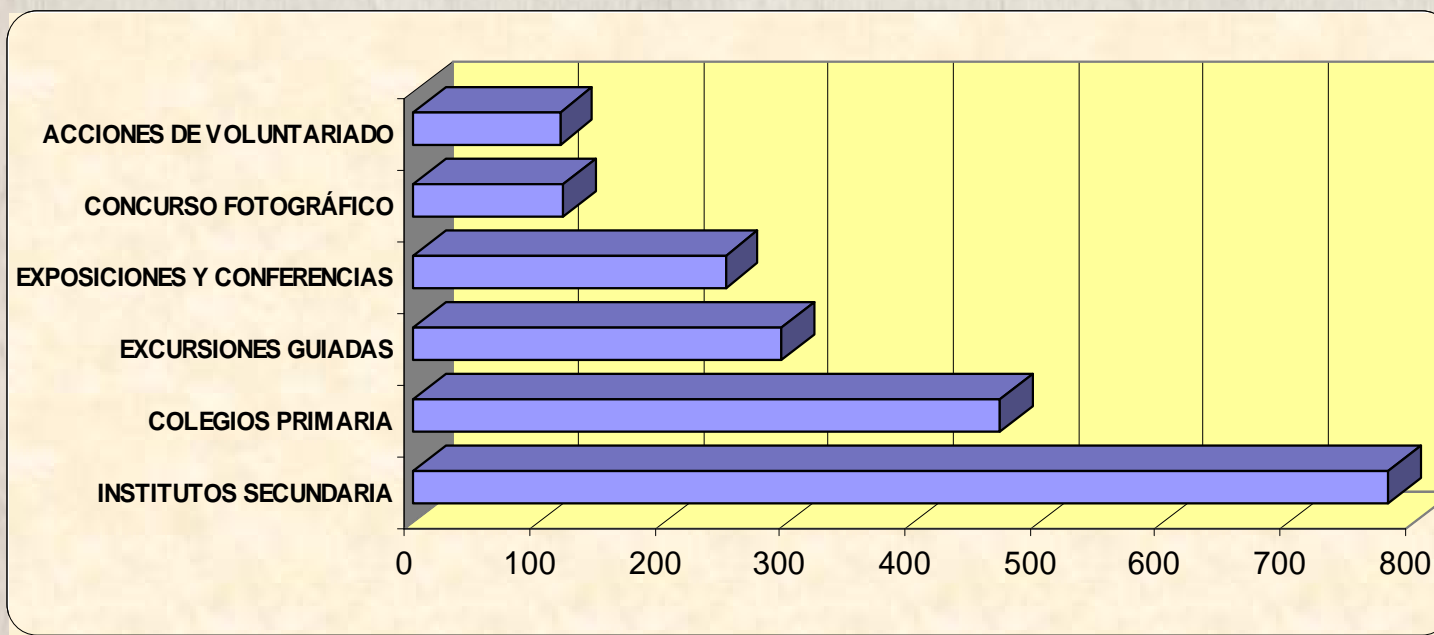



EDUCANDO PARA EL FUTURO

TALLERES EN CENTROS EDUCATIVOS:

Se han realizado **28 talleres** en **Centros de Educación Secundaria** y **18 talleres** en **Centros de Educación Primaria**.

Son jornadas de formación donde se explican por un lado las características y valores generales del Parque, y por otro, las amenazas y hábitos que degradan la calidad en su conservación.

Campañas informativas a los visitantes del Parque.

Conocimiento de los ecosistemas, seguimiento e identificación de su fauna y flora, análisis de los impactos ambientales y residuos localizados en los parajes naturales durante la visita.

Propuestas realizadas por los alumnos a los problemas detectados.

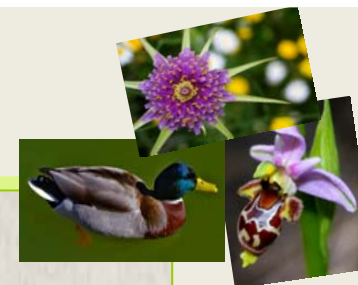

VOLUNTARIADO AMBIENTAL

JORNADAS DE LIMPIEZA, PREVENCIÓN DE ESPECIES INVASORAS Y MEJORA AMBIENTAL:

Se han realizado distintas campañas de voluntariado ambiental para controlar y eliminar especies exóticas invasoras como el ailanto además reforestar con especies autóctonas y limpiar de residuos y basuras parajes de alto valor ecológico como Las Islillas y las lagunas de Velilla de San Antonio.



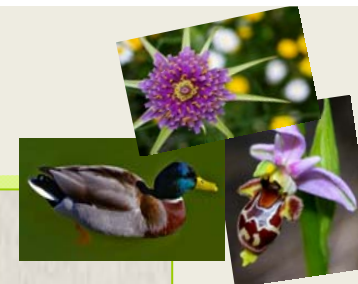

PROMOVER ACTIVIDADES RESPETUOSAS

V CONCURSO FOTOGRAFICO

En esta **V edición** hemos contado con la participación de **316 fotografías** presentadas (120 Participantes)

Seguimos difundiendo los sorprendentes valores naturales de un espacio natural situado a las puertas de casa



Fotografía ganadora 2013
Título: tormenta a la vista
Autor: Justiniano García

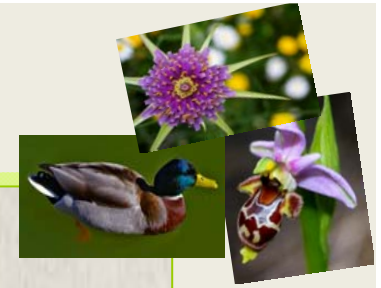

OTRAS ACCIONES DEL PROYECTO

Rutas de carácter interpretativo:

comprender y conocer los valores de este espacio natural y la fragilidad en la que se encuentra ante el avance de las actividades humanas, es lo que se pretende con la realización de distintas visitas temáticas guiadas por expertos (observación de fauna, fotografía de naturaleza, mayores, valores botánicos, etc.).

Charlas sobre Especies Exóticas Invasoras:

Son charlas dirigidas a público general donde hemos conocido los problemas que genera la presencia de estas especies y qué podemos hacer para evitarlas y controlar su expansión.



Exposiciones sobre el P.R. del Sureste:

Muestran toda la riqueza y diversidad existente en este espacio natural a través de fotografías, paneles informativos, y charlas audiovisuales.

Actos y conferencias:

Se han realizado distintos actos con intervención de expertos para analizar los problemas del parque y proponer soluciones.





Análisis de PROBLEMAS ambientales

PROBLEMA	PROPUESTAS
BASURAS	RENOVAR CONTENEDORES. ELIMINAR ZONAS CON ACUMULACIÓN DE BASURAS Y ESCOMBROS. MÁS CAMPAÑAS DE SENSIBILIZACIÓN CIUDADANA Y VOLUNTARIADO
EQUIPAMIENTOS	INSTALAR NUEVOS OBSERVATORIOS. PROHIBIR ANDAR FUERA DE ITINERARIOS. MEJORAR LOS EXISTENTES. EVITAR SU ABANDONO
SEÑALIZACIÓN	RENOVAR LA SEÑALIZACIÓN Y PONER MÁS PANELES INFORMATIVOS
INFRAESTRUCTURAS	ELIMINAR VALLADOS Y SOTERRAR TENDIDOS ELÉCTRICOS. DERRUIR Y ELIMINAR EDIFICIOS ABANDONADOS. TRASLADAR ZONAS INDUSTRIALES. RECUPERAR ZONA DE LA PRESA DEL HENARES Y CONSTRUIR UN PUENTE
CONTAMINACIÓN ACÚSTICA	REDUCIR EL TRÁNSITO DE VEHÍCULOS EN CAMINOS Y PISTAS, CREAR PANTALLAS VEGETALES EN CARRETERAS Y AVE
ESPECIES EXÓTICAS INVASORAS	MÁS INFORMACIÓN CIUDADANA. CONTROL EN PUNTOS DE VENTA. ERRADICAR LAS EXISTENTES. RESTRINGIR EL PASO CON ANIMALES
VERTIDOS Y CALIDAD AGUA	CONTROLAR LOS VERTIDOS ILEGALES Y EVITAR LAS BASURAS ACUMULADAS EN ORILLAS
PESCA ILEGAL	MÁS VIGILANCIA. PROHIBIR PESCAR EN ZONAS SENSIBLES. CAMPAÑAS INFORMATIVAS A PESCADORES
VEGETACIÓN E INCENDIOS	RECUPERAR ZONAS DEGRADADAS. CAMPAÑAS DE INFORMACIÓN Y MÁS VIGILANCIA PARA EVITAR LOS INCENDIOS

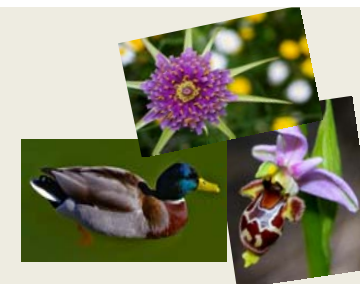

Nº PARTICIPANTES EN TODAS LAS EDICIONES REALIZADAS

ASOCIACIÓN CENTRO TRAMA

EVOLUCIÓN DE LA PARTICIPACIÓN EN EL PROYECTO "EN EL PARQUE VIVO"

ACTIVIDADES	EDICIÓN						
	2007	2008	2009	2010-11	2012	2013	TOTAL
TALLERES EN COLEGIOS	210	75	90	780	415	470	2040
TALLERES EN INSTITUTOS	225	120	620	830	0	780	2575
RUTAS GUIADAS POR EL PARQUE REGIONAL	140	230	130	110	160	268	1038
CONCURSOS FOTOGRÁFICOS	46	52	25	86	130	120	459
ACTIVIDADES DE VOLUNTARIADO	90	30	45	145	153	118	581
TALLERES, CHARLAS Y CURSOS TEMÁTICOS	133	75	118	146	163	265	900
ACTIVIDADES PARA MAYORES	0	0	20	85	0	28	133
TOTAL	844	582	1048	2182	1021	2049	7726



OBJETIVOS ALCANZADOS

•DIVULGAR ENTRE LA POBLACIÓN LA EXISTENCIA DEL PARQUE REGIONAL DEL SURESTE

•TRANSMITIR EL MENSAJE DE CONSERVACIÓN Y RESPETO AMBIENTAL EN UNA ZONA DE GRAN FRAGILIDAD Y ALTA CONCENTRACIÓN DE ACTIVIDADES

•EXTENDER EL USO RESPONSABLE DEL PARQUE EN NUESTRAS, CADA VEZ MÁS FRECUENTES, VISITAS

•FOMENTAR ACTIVIDADES INSTRUCTIVAS, CREATIVAS Y SALUDABLES ENTRE LA POBLACIÓN

•FAVORECER LA COLABORACIÓN ENTRE DISTINTAS INSTITUCIONES, COLECTIVOS Y CIUDADANÍA PARA CONSEGUIR OBJETIVOS DE MEJORA AMBIENTAL

•APROVECHAR LOS ESPACIOS NATURALES PERIURBANOS COMO MARCO INDISPENSABLE PARA LA EDUCACIÓN AMBIENTAL. IMPLEMENTARLO EN LOS PROGRAMAS ESCOLARES

•GENERAR ACCIONES Y ACTIVIDADES SOSTENIBLES EN ESPACIOS NATURALES PARA EVITAR SU DEGRADACIÓN

•MEJORAR LAS RELACIONES SOCIALES CIUDADANAS AUMENTANDO LA OFERTA PARTICIPATIVA Y EL VOLUNTARIADO

•EVALUAR Y MEJORAR EL GRADO DE CONSERVACIÓN DE LOS ECOSISTEMAS Y ESPECIES BIOLÓGICAS FAVORECIENDO LA BIODIVERSIDAD Y SU NATURALIZACIÓN

•MEJORAR LA CALIDAD AMBIENTAL DE NUESTROS ENTORNOS NATURALES CERCANOS PARA AUMENTAR LA CALIDAD DE VIDA DE LA CIUDADANÍA

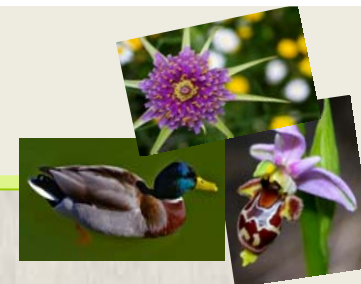

EL PROYECTO SIGUE VIVO GRACIAS A LAS ENTIDADES:

EN LA ORGANIZACIÓN:



EN COLABORACIÓN CON:



GOBIERNO DE ESPAÑA

MINISTERIO DE AGRICULTURA, ALIMENTACIÓN Y MEDIO AMBIENTE



Fundación Biodiversidad



AYUNTAMIENTO MEJORADA DEL CAMPO



Ayuntamiento de Veilla de San Antonio

CON EL APOYO DE:



Centro UNESCO Getafe