



Jaime Hernández I Arquitecto

C/ Los Curas nº72, 3ºb. 28850 Torrejón de Ardoz
Telf. 916758490 e-mail. jaime@arquitectos3hache.com



PLANO DE:		PLANO Nº	
SITUACIÓN		01	
PROYECTO DE REHABILITACIÓN DE CUBIERTAS DEL PABELLÓN DE DEPORTES DEL COMPLEJO "LA DEHESA"		SUSTITUYE A	
		-	
		ESCALA	
CALLE JOAN MIRÓ Nº1 28840 MEJORADA DEL CAMPO -MADRID-		1:5000	
LA PROPIEDAD		FECHA	
EXCMO. AYTO. MEJORADA DEL CAMPO		SEP 2018	
EL ARQUITECTO			
JAIME HERNÁNDEZ DÍAZ			

PLANTA DE CUBIERTAS. Escala 1:300
COTAS Y SUPERFICIES

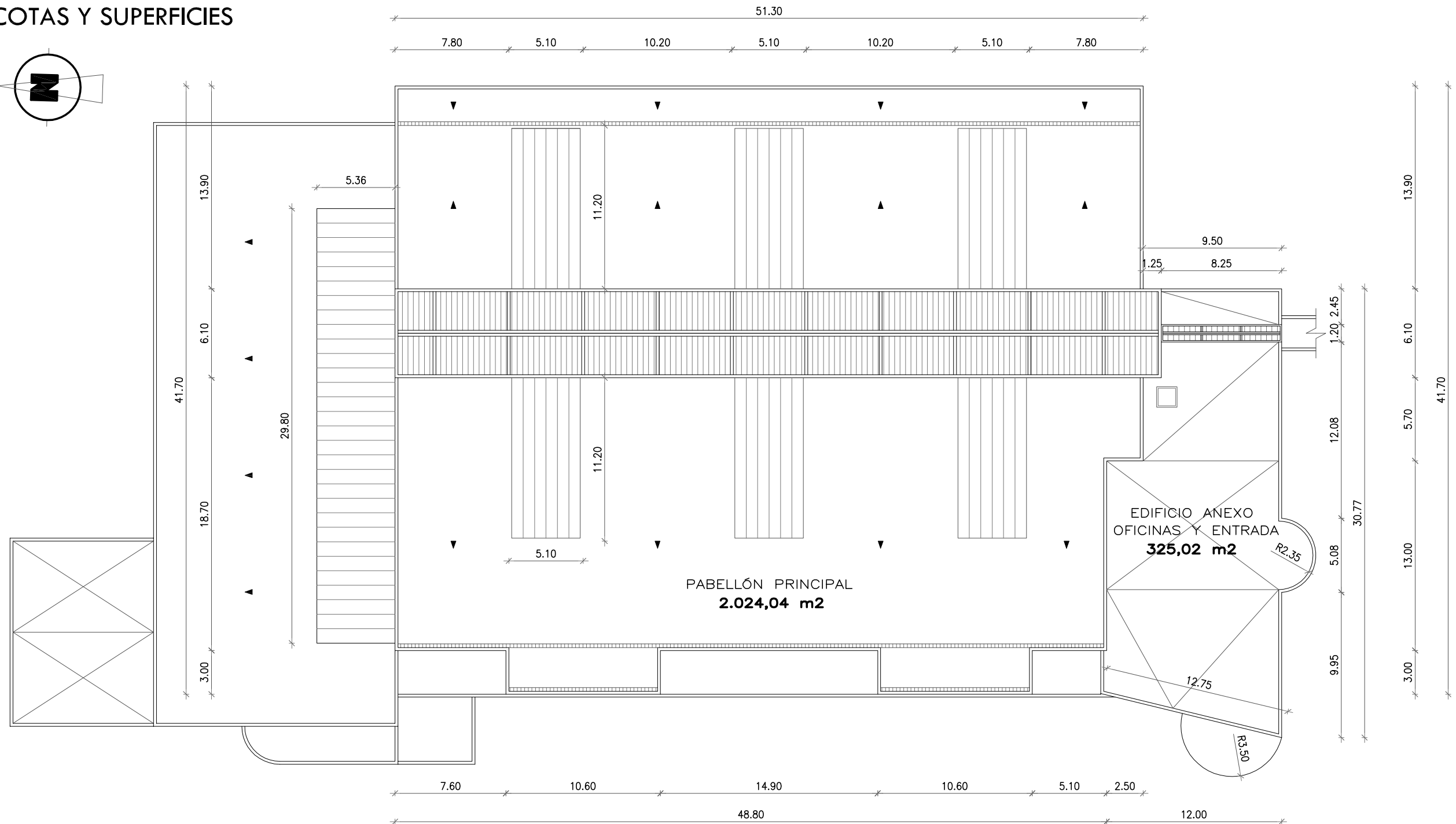
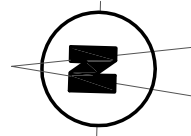

PLANO DE:		PLANTA DE CUBIERTAS COTAS Y SUPERFICIES	PLANO N° 02
PROYECTO DE REHABILITACIÓN DE CUBIERTAS DEL PABELLÓN DE DEPORTES DEL COMPLEJO "LA DEHESA" CALLE JOAN MIRÓ Nº1. 28840 MEJORADA DEL CAMPO -MADRID-		SUSTITUYE A -	ESCALA 1:300
LA PROPIEDAD EXCMO. AYTO. MEJORADA DEL CAMPO		EL ARQUITECTO JAIME HERNÁNDEZ DÍAZ	
Jaime Hernández I Arquitecto C/ Los Curas nº72, 3ºb. 28850 Torrejón de Ardoz Telf. 916758490 e-mail. jaime@arquitectos3hache.com			

PLANTA DE CUBIERTAS. Escala 1:300
OBRAS A EJECUTAR

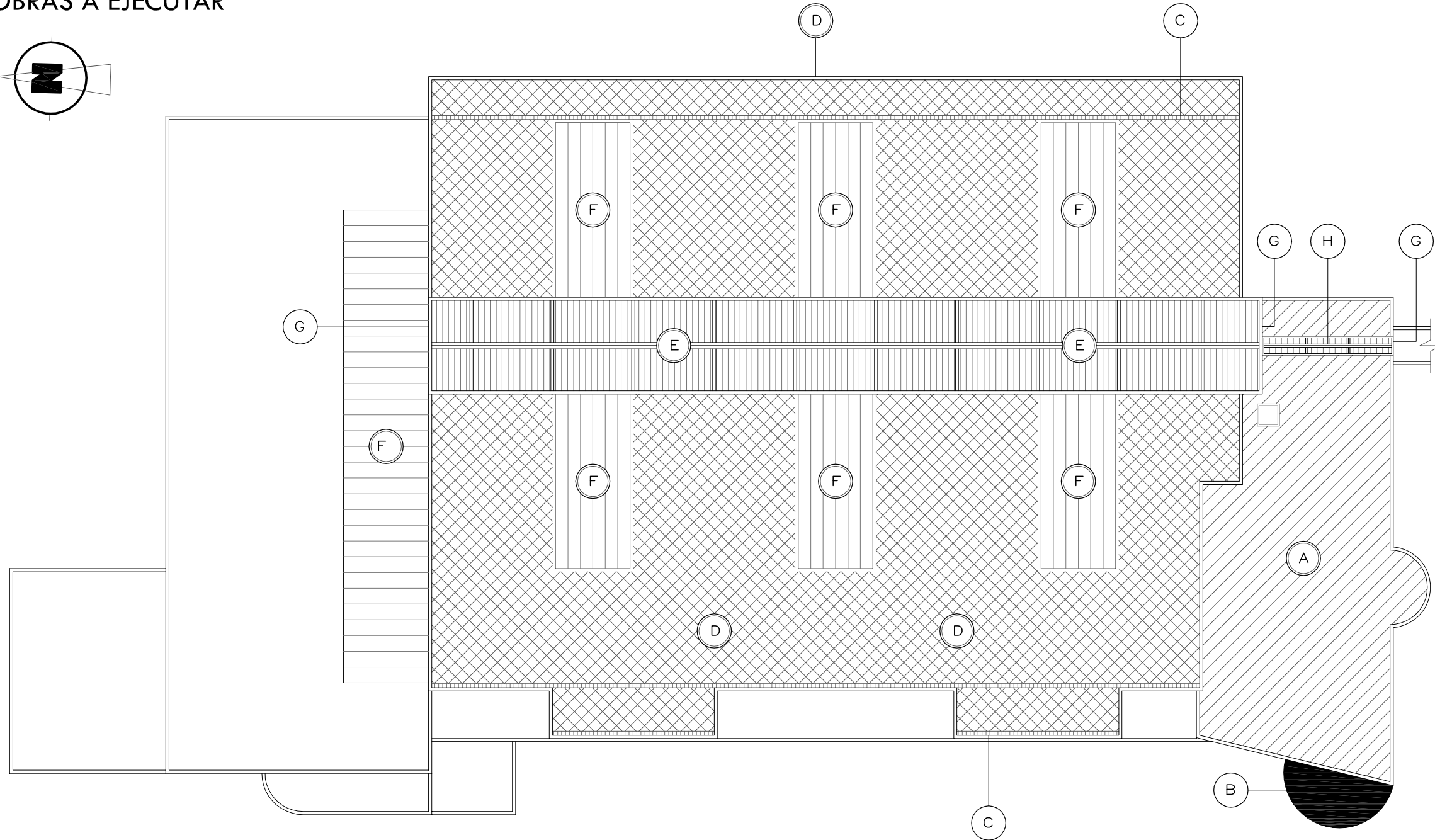
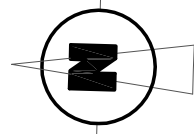

- A.** IMPERMEABILIZACIÓN DE CUBIERTA PLANA CON LÁMINA DE IMPERMEABILIZACIÓN FPO DE POLIOLEFINAS FLEXIBLES CALIDAD INTEMPERIE DE 1,5 MM Y CON DOBLE ARMADURA DE POLIÉSTER Y VELO DE FIBRA DE VIDRIO, TERMO SOLDADA, REPARACIÓN DE CLARABOYA Y CONEXIÓN A SUMIDEROS.
- B.** IMPERMEABILIZACIÓN DE MARQUESINA CON MEMBRANA LÍQUIDA RESINA PURA DE POLIURETANO.
- C.** LIMPIEZA E IMPERMEABILIZACIÓN DE CANALONES OCULTOS.
- D.** LIMPIEZA Y REVESTIMIENTO DE CUBIERTA DE CHAPA GRECADA SANDWICH DE 2 CHAPAS CON NÚCLEO AISLANTE DE MANTA DE FIBRA DE VIDRIO.
- E.** SUSTITUCIÓN DE LUCERNARIO DE POLICARBONATO DE 16 MM. DE ESPESOR.
- F.** SUSTITUCIÓN DE LUCERNARIO DE PLACAS DE POLIÉSTER DOBLES, POR PLACAS DE POLICARBONATO COMPACTO GRECADO TRASLÚCIDO.
- G.** SUSTITUCIÓN DE PARAMENTOS VERTICALES DE PLACAS DE POLICARBONATO CELULAR DE 16 MM.
- H.** SUSTITUCIÓN DE PEQUEÑO LUCERNARIO DE PLACAS DE POLICARBONATO CELULAR DE 16 MM.

PLANO DE:	PLANTA DE CUBIERTAS OBRAS A EJECUTAR	PLANO Nº	03
PROYECTO DE REHABILITACIÓN DE CUBIERTAS DEL PABELLÓN DE DEPORTES DEL COMPLEJO "LA DEHESA"		SUSTITUYE A	-
CALLE JOAN MIRÓ Nº1. 28840 MEJORADA DEL CAMPO -MADRID-		ESCALA	1:300
		FECHA	SEP 2018
LA PROPIEDAD	EL ARQUITECTO		
EXCMO. AYTO. MEJORADA DEL CAMPO	JAIMÉ HERNÁNDEZ DÍAZ		
Jaime Hernández I Arquitecto C/ Los Curos nº72, 3ºb. 28850 Torrejón de Ardoz Telf. 916758490 e-mail. jaime@arquitectos3hache.com			

PLANTA DE CUBIERTAS. Escala 1:300
SISTEMA ANTI PALOMAS

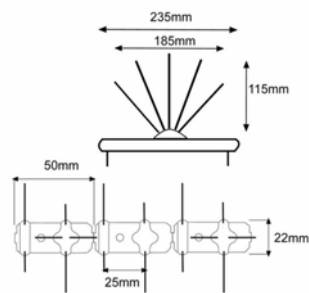
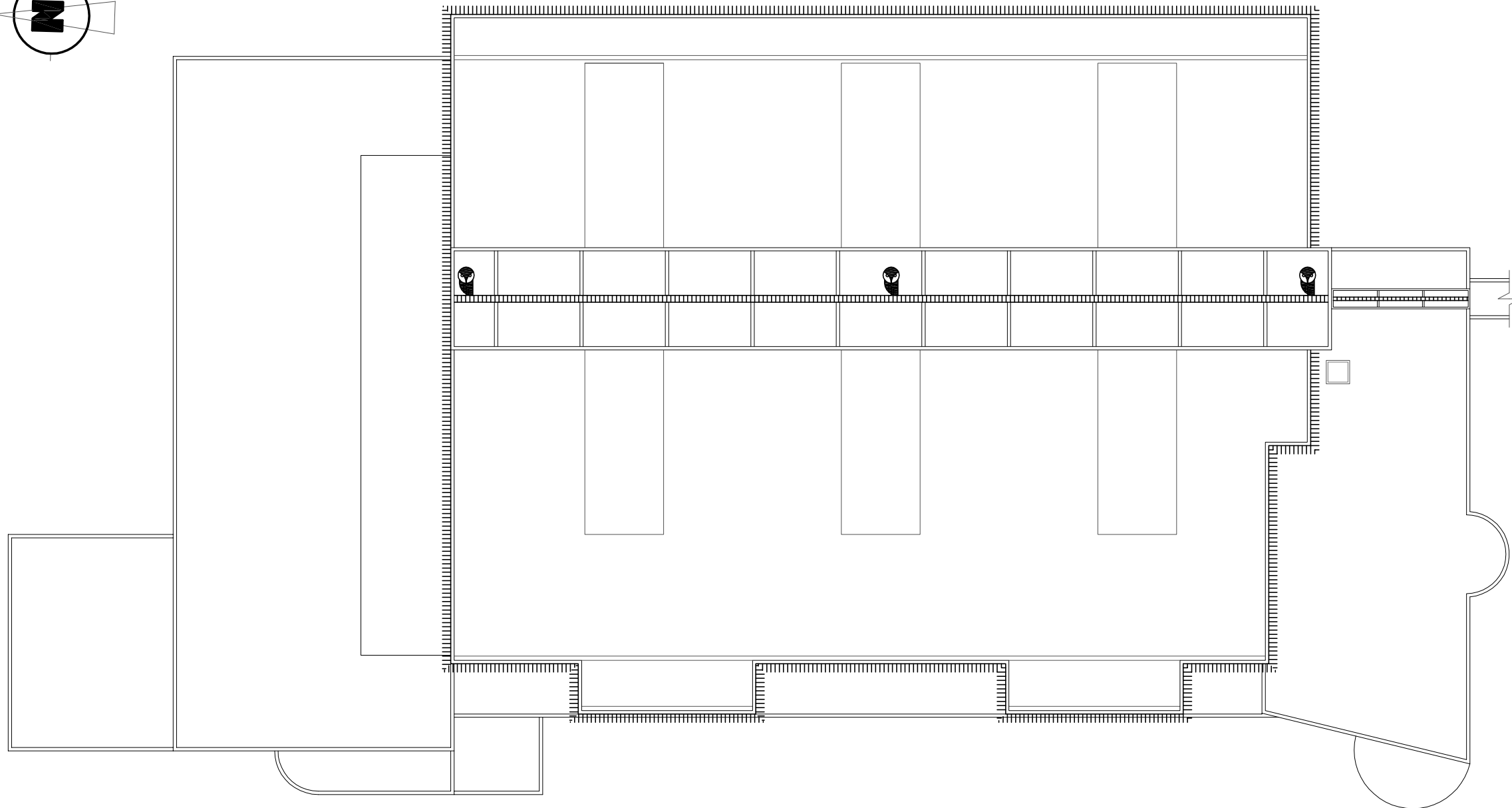
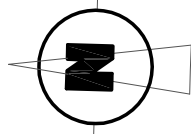

SISTEMA ANTIPALOMAS QUINTUPLE PÚA.
 ANCHURA ENTRE PUNTAS 18,5CM.
 ANCHURA DE PROTECCIÓN 23,5CM
 DISTANCIA ENTRE PINCHOS 25MM.
 80 PÚAS POR METRO.
 BASE DE POLICARBONATO 100% VIRGEN CON
 PROTECCIÓN UV.
 PÚAS 100% ACERO INOXIDABLE CALIDAD AISI 302.
 SE RECIBIRÁ AL SOPORTE CON FIJACIONES MECÁNICAS Y
 MASILLA DE SILICONA NEUTRA ESTRUCTURAL.
 EMPEZAR A 2,5CM DEL BORDE.

PLANO DE:	PLANTA DE CUBIERTAS SISTEMA ANTI PALOMAS	PLANO Nº 04
PROYECTO DE REHABILITACIÓN DE CUBIERTAS DEL PABELLÓN DE DEPORTES DEL COMPLEJO "LA DEHESA" CALLE JOAN MIRÓ Nº1. 28840 MEJORADA DEL CAMPO -MADRID-		SUSTITUYE A - ESCALA 1:300 FECHA SEP 2018
LA PROPIEDAD EXCMO. AYTO. MEJORADA DEL CAMPO	EL ARQUITECTO JAIME HERNÁNDEZ DÍAZ	
Jaime Hernández I Arquitecto C/ Los Curas nº72, 3ºb. 28850 Torrejón de Ardoz Telf. 916758490 e-mail. jaime@arquitectos3hache.com		

PLANTA DE CUBIERTAS. Escala 1:300
LÍNEA DE SEGURIDAD

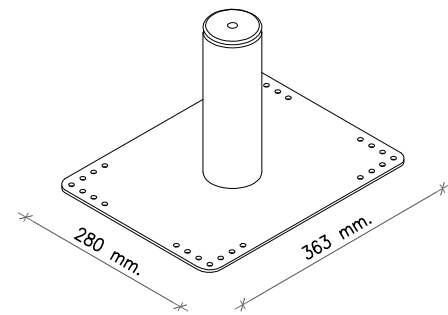
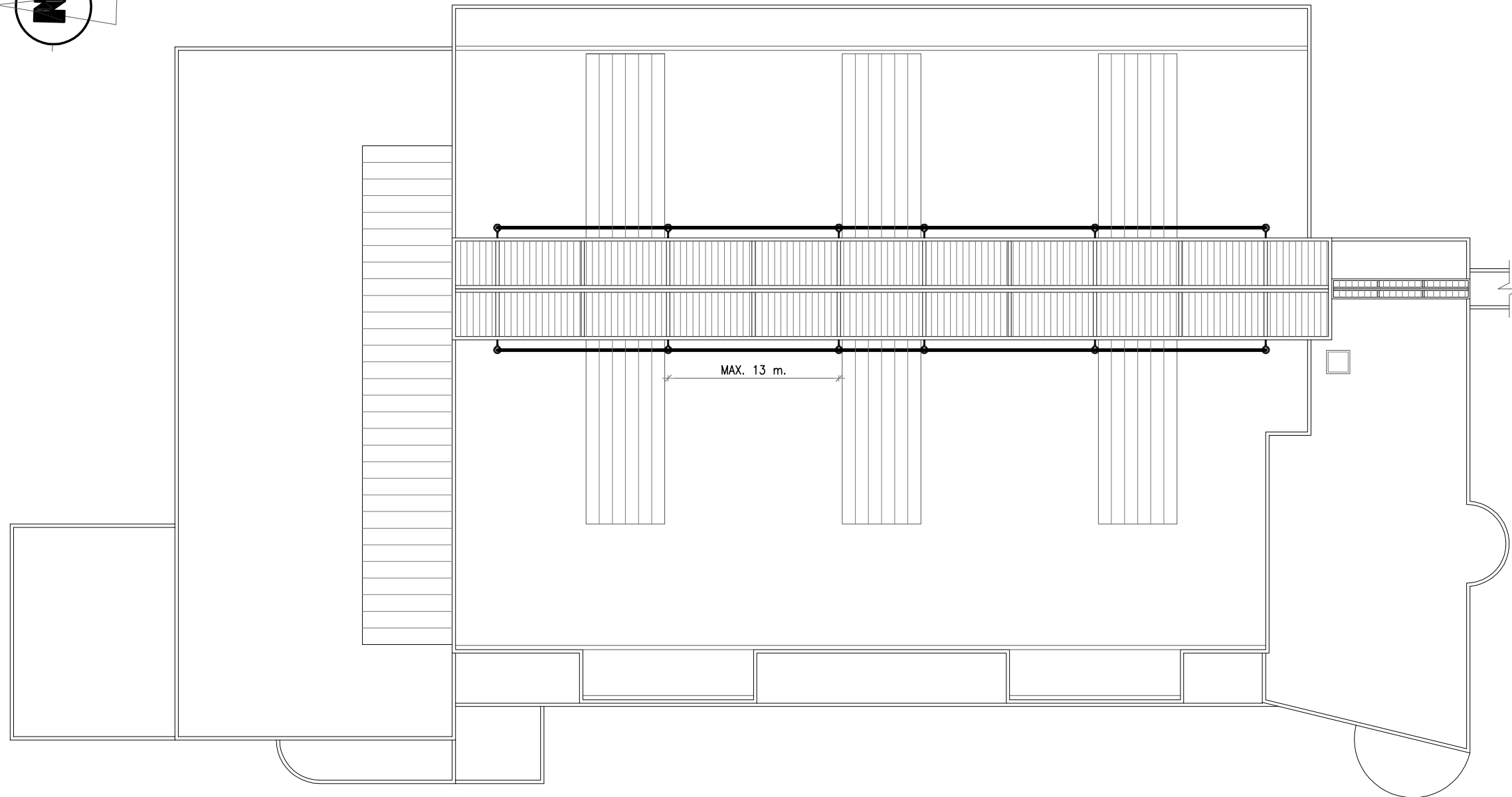
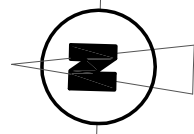

DISPOSITIVO ANTICAÍDAS SEGUN NORMA EN 795 C
 SOBRE POSTES ABSORBEDORES PARA INSTALAR
 SOBRE CUBIERTA DE CHAPA PERFILADA Y PANELES
 SANDWICH.

FIJACIÓN CON 16 TORNILLOS AUTOPERFORANTES
 EQUIPADOS CON ARANDELAS DE ESTANQUEIDAD Y
 BANDAS ADHESIVAS EPDM.

ALTURA DE LOS POSTES 500 MM.

PLANO DE: PLANTA DE CUBIERTAS LÍNEA DE SEGURIDAD		PLANO Nº 05
PROYECTO DE REHABILITACIÓN DE CUBIERTAS DEL PABELLÓN DE DEPORTES DEL COMPLEJO "LA DEHESA"		SUSTITUYE A -
CALLE JOAN MIRÓ Nº1. 28840 MEJORADA DEL CAMPO -MADRID-		ESCALA 1:300
		FECHA SEP 2018
LA PROPIEDAD EXCMO. AYTO. MEJORADA DEL CAMPO	EL ARQUITECTO JAIME HERNÁNDEZ DÍAZ	
Jaime Hernández I Arquitecto C/ Los Curos nº72, 3ºb. 28850 Torrejón de Ardoz Telf. 916758490 e-mail. jaime@arquitectos3hache.com 